



## Záměr směnit

Obec Třebosko zveřejňuje podle § 39 odst. 1 zákona č. 128/2000 Sb., o obcích (obecních zřízeních), ve znění pozdějších předpisů, **záměr bezúplatně směnit pozemky:**

### Obecní pozemky (Obec Třebosko – v katastru Narysov) LV č. 153:

Obec	Katastrální území	Parcelní číslo	Výměra m <sup>2</sup>	Druh pozemku
Narysov	Narysov	321/1	107	ostatní plocha
Narysov	Narysov	328	106	trvalý travnatý porost

### Obecní pozemky LV č. 10001:

Obec	Katastrální území	Parcelní číslo	Výměra m <sup>2</sup>	Druh pozemku
Třebosko	Třebosko	321/1	107	ostatní plocha
Třebosko	Třebosko	328	106	trvalý travnatý porost
Třebosko	Třebosko	963	3212	orná půda
Třebosko	Třebosko	964	1633	orná půda
Třebosko	Třebosko	769	část cca 1946	orná půda

Uvedená část pozemku 769 je oddělena novým geometrickým plánem, dotčená část pozemku pro směnu je zde označena 769/1 viz příloha záměru

**Tyto výše uvedené pozemky obec Třebosko převede do vlastnictví subjektu ZD Krásná Hora a.s.**

### Část pozemku ZD Krásná Hora a.s. LV č. 206:

Obec	Katastrální území	Parcelní číslo	Výměra m <sup>2</sup>	Druh pozemku
Třebosko	Třebosko	816	část cca 7004	orná půda

Uvedená část pozemku je oddělena novým geometrickým plánem, dotčená část pozemku pro směnu je zde označena 816/2 viz příloha záměru

**Tento výše uvedený pozemek ZD Krásná Hora a.s. převede do vlastnictví paní Jany Adamcové.**



# O b e c T ř e b s k o

---

## Pozemky paní Jany Adamcové LV č. 191:

Obec	Katastrální území	Parcelní číslo	Výměra m <sup>2</sup>	Druh pozemku
Třebesko	Třebesko	595	část cca 3854	trvalý travnatý porost
Třebesko	Třebesko	328	3150	trvalý travnatý porost

Uvedená část pozemku 595 je oddělena novým geometrickým plánem, dotčená část pozemku pro směnu je zde označena 595/3 viz příloha záměru

**Tyto výše uvedené pozemky paní Jana Adamcová převede do vlastnictví obce Třebesko.**

Pozemky obce jsou zapsány  
na listu vlastnictví č. 10001 – katastrální území: Třebesko a  
na listu vlastnictví č. 153 – katastrální území: Narysov  
u Katastrálního úřadu pro Středočeský kraj, Katastrální pracoviště Příbram.

Připomínky a návrhy k tomuto záměru je možné doručit obecnímu úřadu v tištěné či elektronické podobě nejpozději do **22. 1. 2020 do 18 hodin.**

Tento záměr byl schválen na veřejném zasedání OZ dne 18. 12. 2019 usnesením č. 123/2019.



# Obec Třebsko

---

Současný stav dotčených pozemků

Katastrální území: Narysov

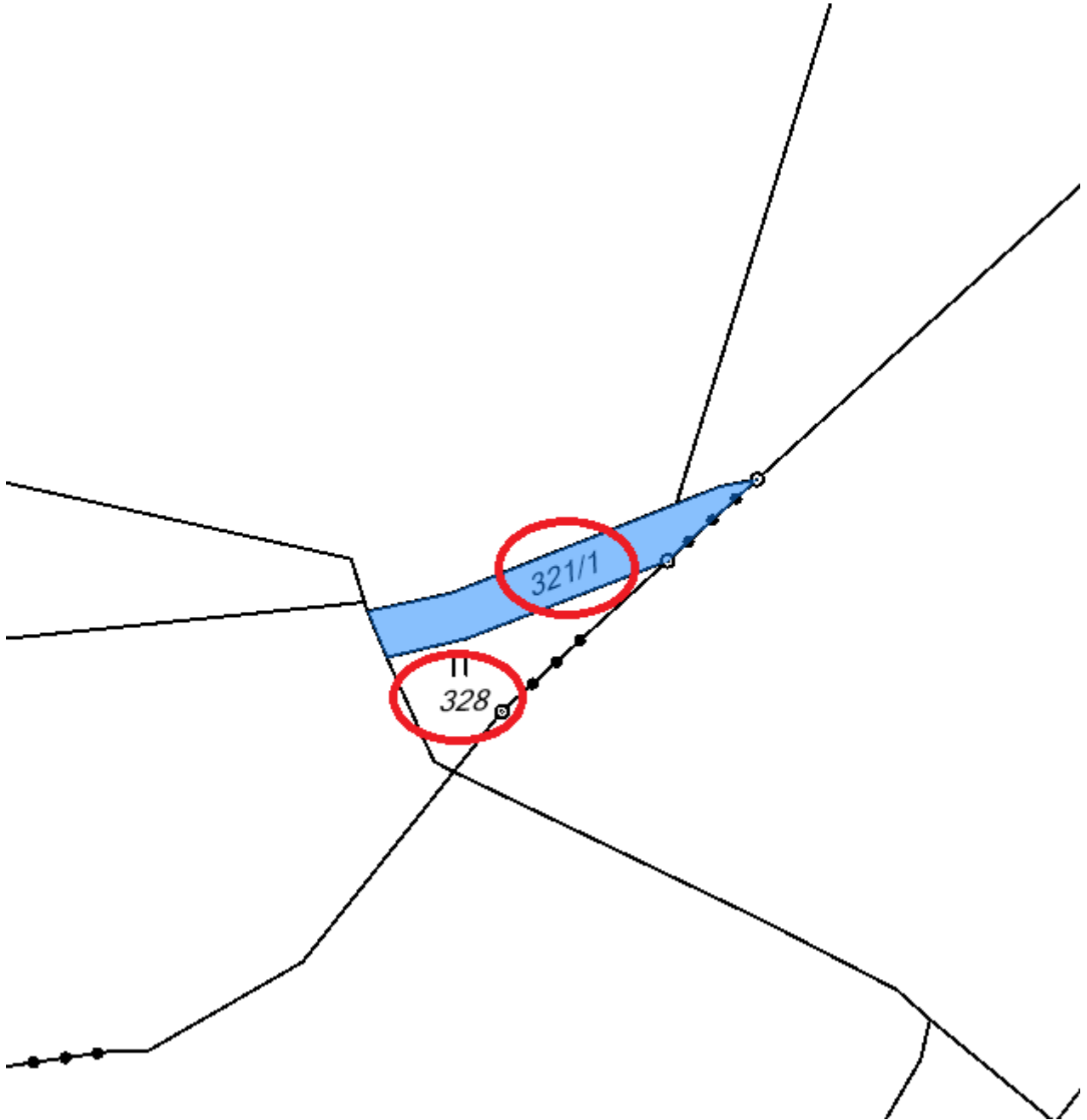



# Obec Třebsko

Katastrální území: Třebsko

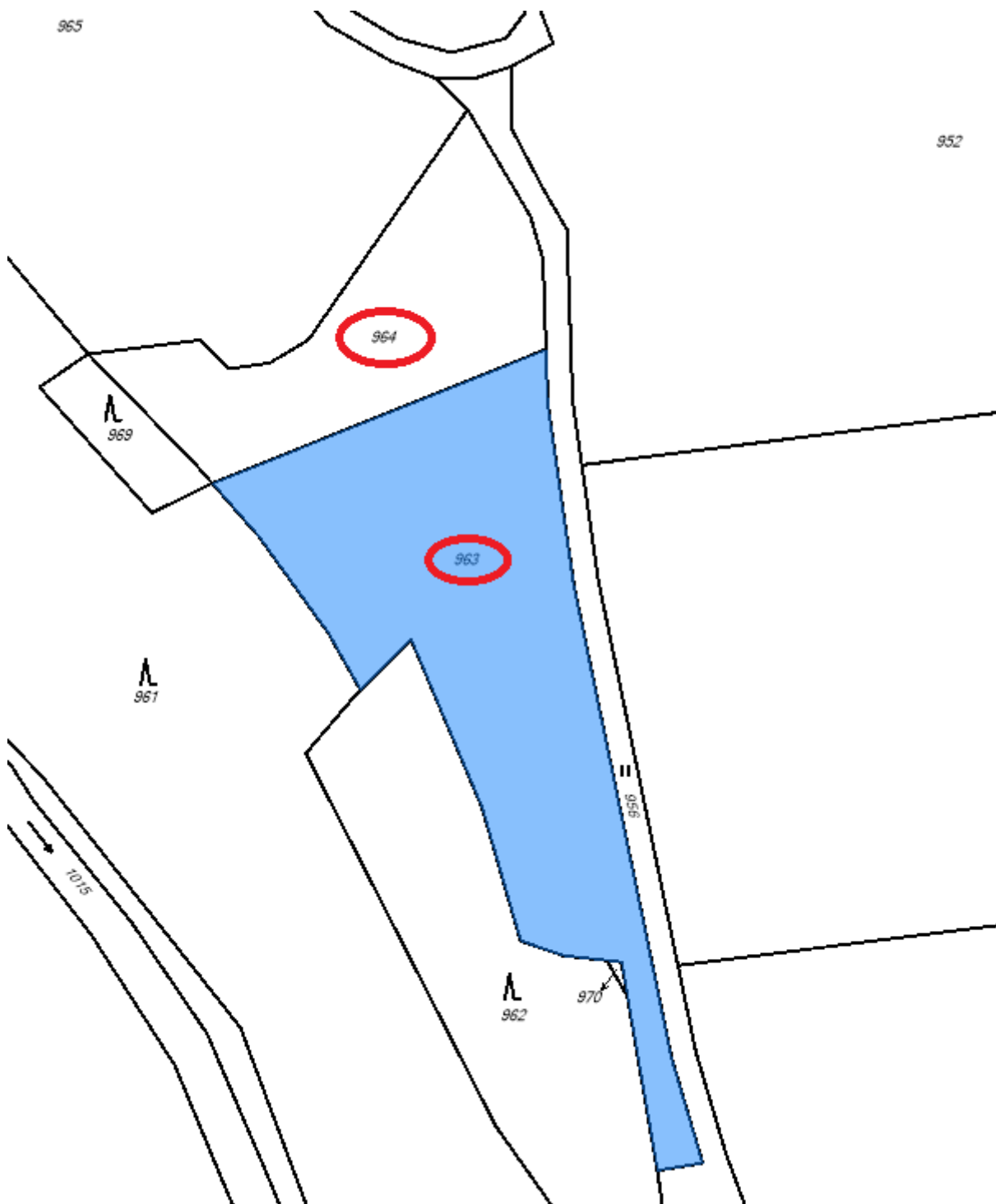

Obec Třebsko  
Třebsko 4  
262 42 Rožmitál pod Třemšínem  
www.trebsko.cz  
Bankovní spojení: ČS,a.s. č.ú.: 433794379/0800

tel.: 318 618 123  
fax: 318 618 123  
mobil: 602 200 511  
e-mail: outrebsko@volny.cz  
IČO: 00243442



# Obec Třebesko

---





# Obec Třebsko

---

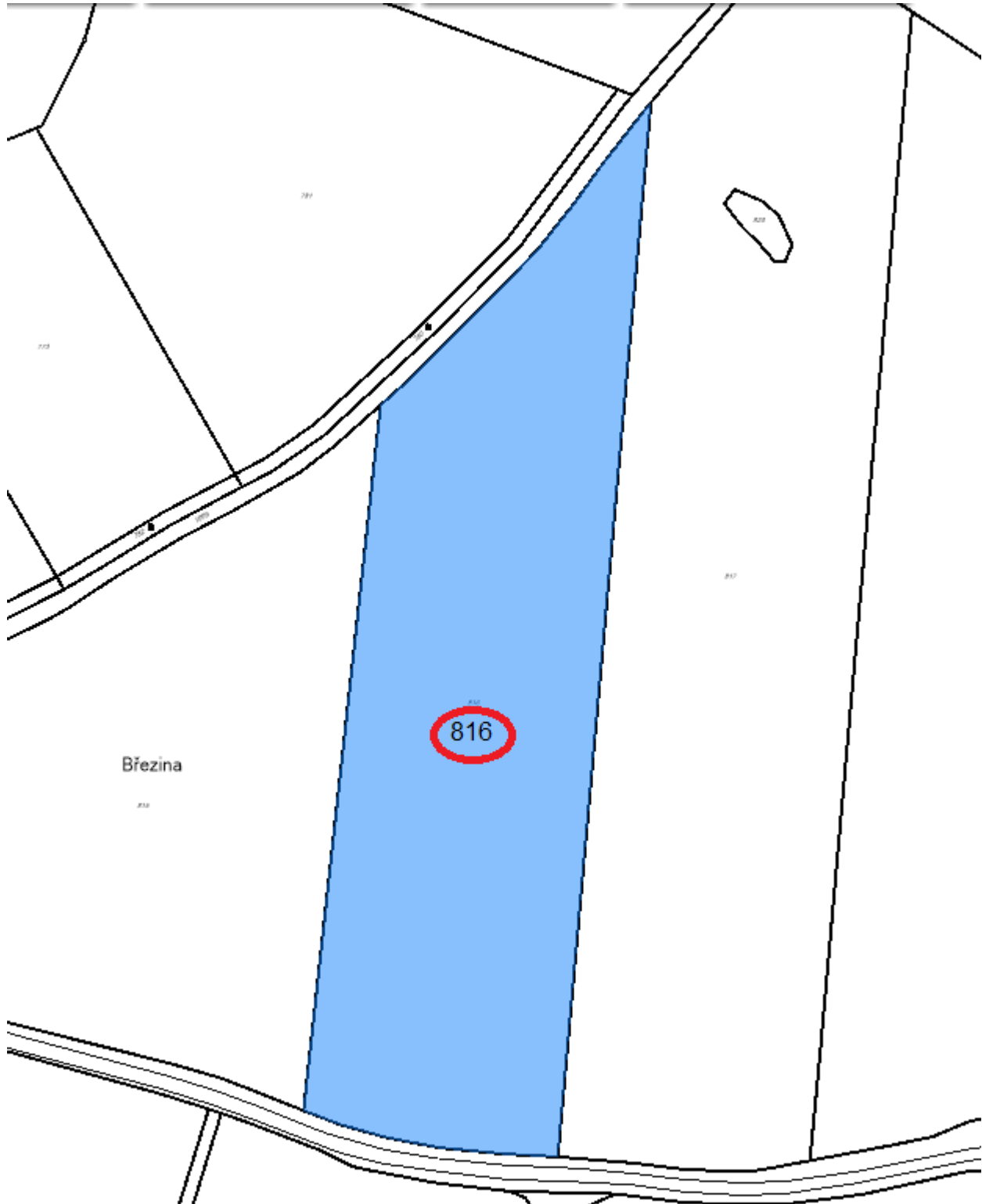



# Obec Třebsko





# Obec Třebsko

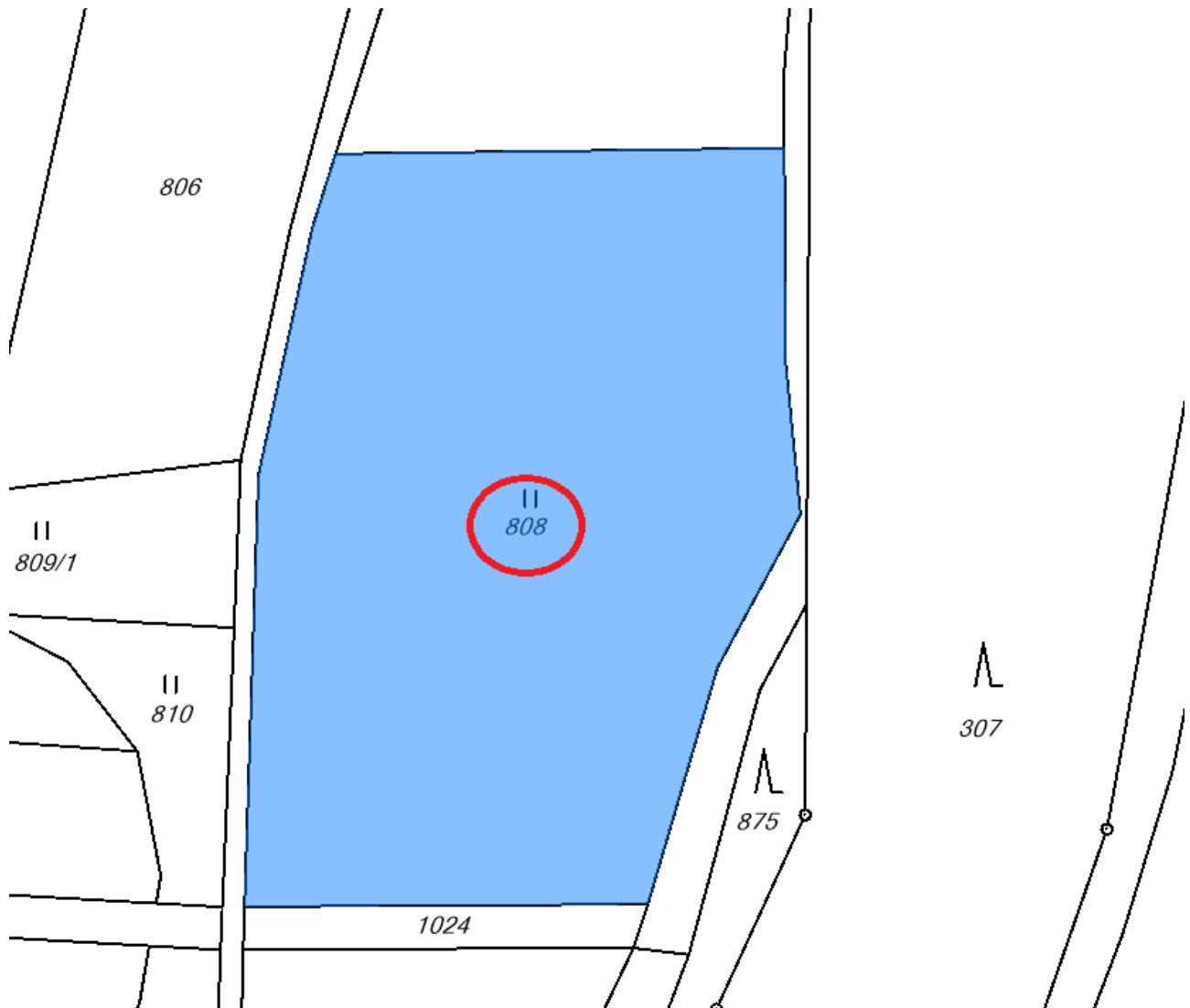





# Obec Třebosko

Značení pozemků dle připraveného nového geometrického plánu

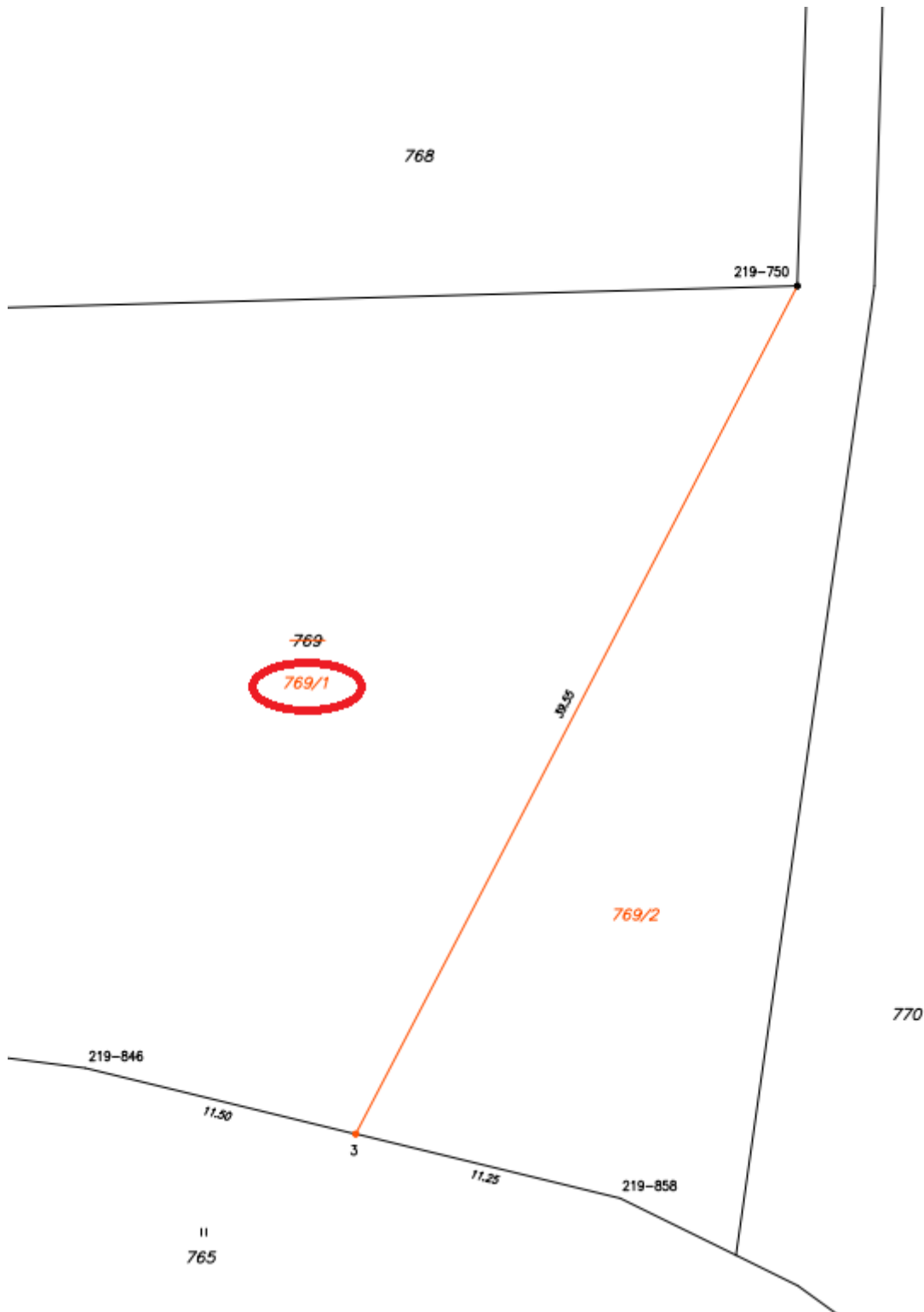





# Obec Třebosko

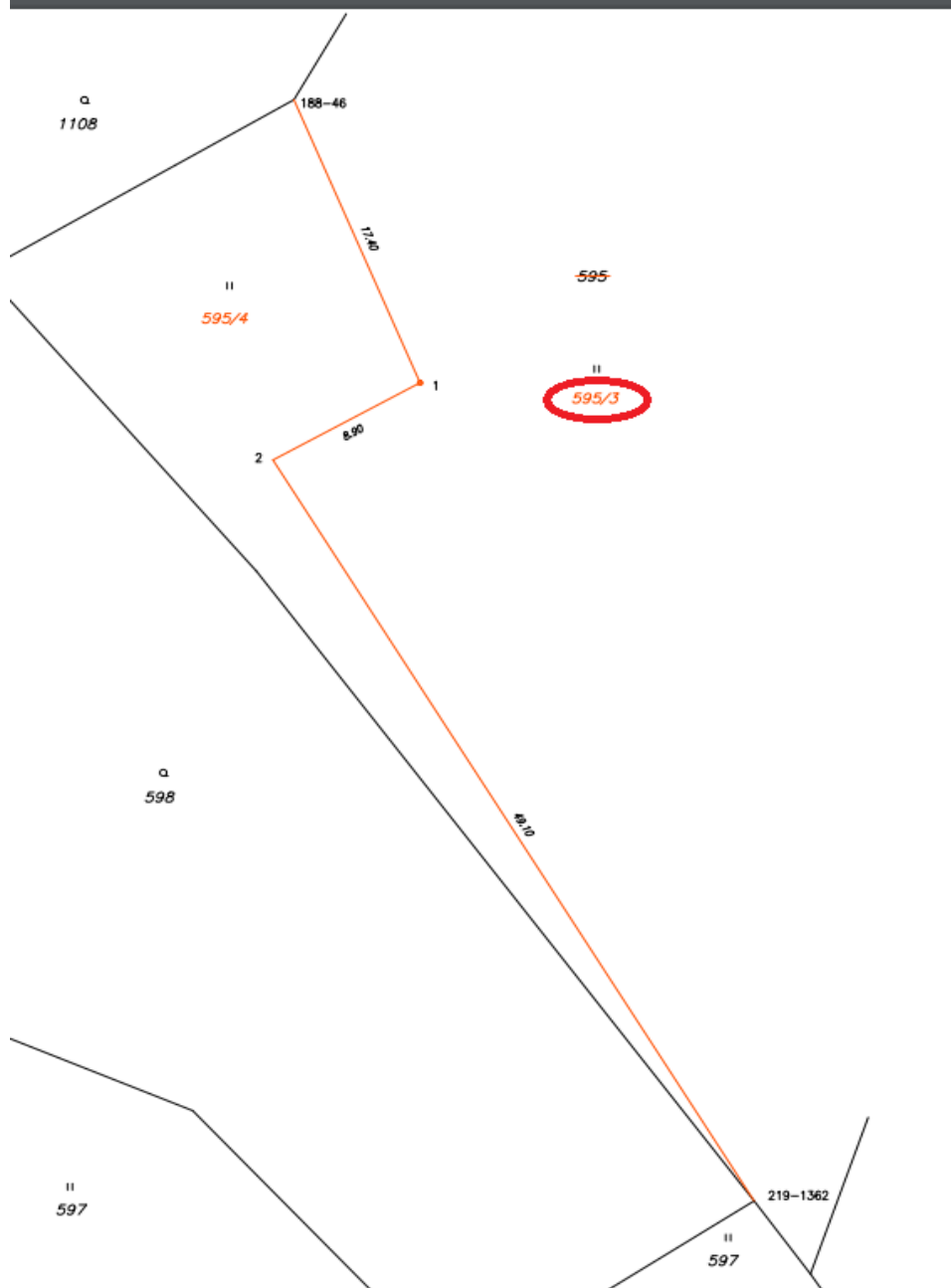

Kazda Martin  
starosta

Vyvěšeno na úřední desce dne: 6. 1. 2020  
Sejmuto z úřední desky dne:



**Obec Třebosko**  
Třebosko 4  
262 42 Rožmitál pod Tř.  
IČ: 00243442

Obec Třebosko  
Třebosko 4  
262 42 Rožmitál pod Třemšínem  
www.trebsko.cz  
Bankovní spojení: ČS,a.s. č.ú.: 433794379/0800

tel.: 318 618 123  
fax: 318 618 123  
mobil: 602 200 511  
e-mail: outrebsko@volny.cz  
IČO: 00243442