FIALA PROJEKTY S.r.o.
Projektová a inženýrská činnost
Jablkova 1351, 530 03 Pardubice, tel. 372 541 310, fax: 372 541 319, IČO: 26 38 ... 00 Třeboň, tel.: 384 721 ... e-mail: info@fialaprojekty.cz

Investor: OBEC TŘEBSKO, TŘEBSKO čp. 4, 262 42 ROŽMITAL P.T.			
Číslo	Název	Datum	Přílohy
Vypracoval: Ing.arch. T. Fialová	Projektant: Ing.arch. T. Fialová	Kontroloval: Ing.arch. Fialová	Kontrolovaný výkres:
Stupeň: DPS	Datum: 12/2018	Měřítko: 1:50	Číslo zakázky: 18-08-PD
Číslo paré:	Datum paré: 10.08.18		

SPLAŠKOVÁ KANALIZACE A ČOV TŘEBSKO

VÝPIS PRVKŮ

D1.2-7

VÝPIS DVEŘÍ

OZN.	POPIS	MNOŽSTVÍ
D1	VRATA SEŇOVÉ VNĚJŠÍ S PŘEDSAZENOU LAMELOVOU CLONOU 1000X2200 provedení: 9000/2000 veškerá zdobení: BEZ POŽÁRNÍ ODOLNOSTI způsob otevírání: PLASTOVÁ zámek: FAB S BEZPEČNOSTNÍM KOVÁNÍM kování: - klenění: - akce: S PRODVÍTLENÍM práh: ANO	1 KS
D2	DVEŘE PLASTOVÉ VNĚJŠÍ JEDNOKŘÍDLOVÉ OTOČNÉ - OBOUSTRANĚ HLADKÉ - BÍLÉ provedení: PRAVÉ veškerá zdobení: 800/1970 způsob otevírání: BEZ POŽÁRNÍ ODOLNOSTI způsob: PLASTOVÁ zámek: ZÁMEK FAB S BEZPEČNOSTNÍM KOVÁNÍM kování: OBOUSTRANNÁ KLIKA klenění: CELOOBVODOVÉ PRYŽOVÉ TĚSNĚNÍ V DRÁŽCE akce: BEZ PROSKLENÍ práh: ANO	P - 1 KS
D3	DVEŘE PLASTOVÉ VNITŘNÍ JEDNOKŘÍDLOVÉ OTOČNÉ - OBOUSTRANĚ HLADKÉ - BÍLÉ provedení: LEVÉ, PRAVÉ veškerá zdobení: 800/1970 způsob otevírání: BEZ POŽÁRNÍ ODOLNOSTI způsob: PLASTOVÁ zámek: ZÁMEK FAB kování: OBOUSTRANNÁ KLIKA klenění: CELOOBVODOVÉ PRYŽOVÉ TĚSNĚNÍ V DRÁŽCE akce: BEZ PROSKLENÍ práh: ANO	3 - 2 KS, P 1KS
D4	DVEŘE PLASTOVÉ VNITŘNÍ JEDNOKŘÍDLOVÉ OTOČNÉ - OBOUSTRANĚ HLADKÉ - BÍLÉ provedení: PRAVÉ veškerá zdobení: 800/1970 způsob otevírání: BEZ POŽÁRNÍ ODOLNOSTI způsob: PLASTOVÁ zámek: ZÁMEK FAB kování: OBOUSTRANNÁ KLIKA klenění: CELOOBVODOVÉ PRYŽOVÉ TĚSNĚNÍ V DRÁŽCE akce: BEZ PROSKLENÍ práh: ANO	P-1KS

VÝPIS OKEN

	POPIS	MNOŽSTVÍ
O1	OKNO PLASTOVÉ ZDVOJENÉ VYKLÁPĚCÍ - BÍLÉ 1500X1200	1 KS
O2	OKNO PLASTOVÉ ZDVOJENÉ VYKLÁPĚCÍ - BÍLÉ 500X500	1 KS
O3	OKNO PLASTOVÉ ZDVOJENÉ ČÁSTEČNĚ VYKLÁPĚCÍ ATYP - BÍLÉ BÍRKA - U KE VÝŠKA - VIZ DBR.	1 KS
O4		1 KS
O5		1 KS
O6		1 KS
O7		1 KS
O8		1 KS

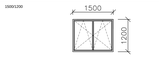

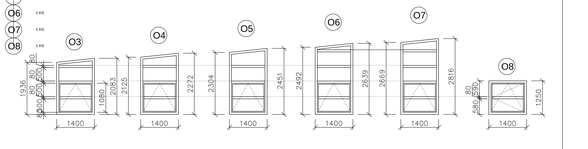

VÝPIS PARAPETŮ

POPIS	MNOŽSTVÍ
OKENNÍ PARAPET vnější Poplastovaný plech hnědý délka (mm): 1500 N: 100 mm + přesahy	1 KS
OKENNÍ PARAPET vnější Poplastovaný plech hnědý délka (mm): 500 N: 100 mm + přesahy	1 KS
OKENNÍ PARAPET vnější Poplastovaný plech hnědý délka (mm): 1400 N: 100 mm + přesahy	6 KS

VÝPIS ZÁMEČNICKÝCH VÝROBKŮ

Z1 LÁVKA SE ZÁBRADLÍM NADRŽE - NEREZ OCEL

Z2 LÁVKA SE ZÁBRADLÍM PŘEDČIŠTĚNÍ - NEREZ OCEL

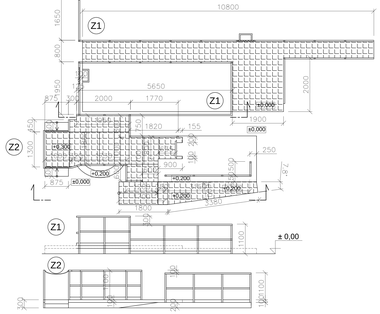

	POPIS	MNOŽSTVÍ
Z3.1	NEREZ Žebřík dl. 4,9 m	2 ks
Z3.2	NEREZ Žebřík dl. 4,5 m	1 ks
Z3.3	NEREZ Žebřík dl. 4,8 m	1 ks
Z4	LÁVKA SE ŽEBŘÍKEM NAD KONTEJNER NEREZ	1 ks

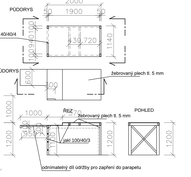

	POPIS	MNOŽSTVÍ
Z5	LÁVKA SE ZÁBRADLÍM NEREZ	3 ks
Z6	POKLOP NA ÚKAPOVOU PLOCHU - pozinkovaný plech tl. 2 mm 600/650	2ks

POKLOPY

	POPIS	MNOŽSTVÍ
P1	POKLOP VNITŘNÍ - NEREZ 600 / 900 PLYNOTĚSNÝ	4 KS

KLEMPÍŘSKÉ VÝROBKY

Ozn.	POPIS	SPECIFIKACE	Rozvinutá délka (mm)	Délka (mm)	Počet kusů	Celkem délka	SCHÉMA
KV 1	zakončení atiky	poplastovaný plech hnědý	208	3.04+0.39+12.39+17.87	1	17,87	50 30 179 25
KV 2	zakončení atiky	poplastovaný plech hnědý	365	3.42+3.77+4.41+2.63+1.12+0.69+0.69+0.39+0.33	1	21,83	100 50 30
KV 3	vodorovné zakončení krytiny na okraj	poplastovaný plech hnědý	140 a 30	5.84+12.24+3.84+2.93	1	23,8	30 30 30 30 30
KV 4	dešťový žlab a okap	poplastovaný plech hnědý	570	3.47+2.19 =5,66	1	10,26	podložné nerez plechy v rýsování s rohu zdmychání po 0,5 m (2ks) 80 30 30 110 130 110 130 140
KV 5	snížené rohové zakončení krytiny na okraj	poplastovaný plech hnědý	150	600	1	0,6	
KV 6	rohové lišty zakončení v okolí střechy-detail S1	poplastovaný plech			1	27,73	50 50 50
KV 7	snížené zakončení u vratiu	nerezový plech dervovný	470	570			470 570